

# SETTIMANA SPECIALE TH OSTUNI

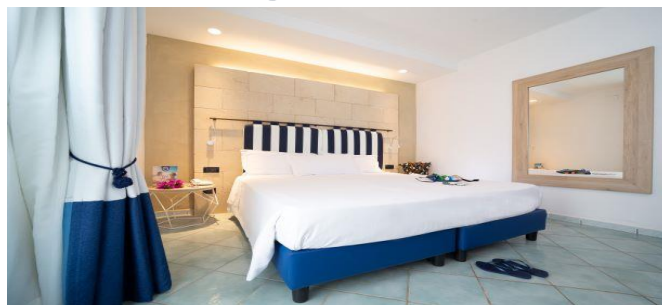

## Marina di Ostuni (BR) - Puglia

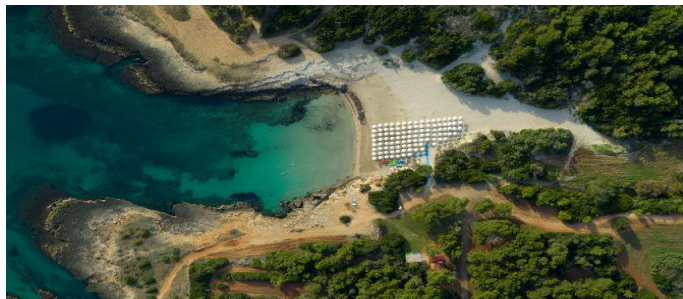

# Dal 20 al 27 luglio 2025

**Tariffa gruppo a disponibilità limitata A PARTIRE DA EURO 895 p.p. CLUB CARD INCLUSA**

TIPOLOGIA CAMERA	QUOTE SOCIO CRAL A CAMERA PER PRENOTAZIONI ENTRO 31MARZO	
Camera doppia COMFORT	2 adulti	Da € 1.790,00
Camera tripla SUPERIOR	2 adulti + 1 bambino 2/16 anni n.c.	Da € 2.185,00
Camera quadrupla SUPERIOR	2 adulti + 2 bambini 2/16 anni n. c	Da € 2.565,00
Camera doppia COMFORT	1 adulti + 1 bambino 2/16 anni n.c.	Da € 1.347,00
Camera tripla SUPERIOR	1 adulti + 2 bambini 2/16 anni n.c.	Da € 1.710,00

**Quote Gruppo socio cral soggette a disponibilità limitata da riconfermare al momento della prenotazione.**

**THINKY CARD:** obbligatoria per tutti i bambini dai 0/2 anni n.c. € 210

**Riduzione 3° letto adulto : 30%**

**Le camere saranno disponibili il giorno dell'arrivo a partire dalle ore 16.00 e dovranno essere rilasciate entro le 10.00 del giorno di partenza**

**Camere Triple (max occupazione 2+1 oppure 3): nelle triple sia comfort che superior non è possibile inserire l'infant.**

**La quota per persona comprende:**

- ✓ Soggiorno di 7 notti con sistemazione nella camera prescelta
- ✓ Trattamento di Pensione Completa dalla cena del giorno di arrivo al pranzo del giorno di partenza, con tavoli riservati a rimpiazzo, propone un servizio a buffet per colazione, pranzo e cena, con bevande incluse ai pasti
- ✓ All Inclusive (AI): include caffetteria espressa, granite e soft drink alla spina in bicchieri da 20 cl, birra alla spina, limoncello, amaro della casa e sambuca per l'intera durata di apertura del bar. Dalle 12 alle 23.30 al bar centrale spritz, aperitivo analcolico e prosecco. Superalcolici (rhum, vodka e gin) e cocktail (lista indicata al bar) dalle 20.30 fino alle 23.30 solo al bar centrale.
- ✓ Merenda per i bambini al pomeriggio presso i TH LAND.
- ✓ Club card adulti e bambini (dai 3 anni compiuti) comprende: ombrellone e lettino o sdraio, intrattenimento diurno e serale, uso dei campi sportivi e corsi collettivi di sport.

**La quota non comprende:**

- ✓ Quota gestione pratica comprensiva di assicurazione sanitaria/annullamento con estensione covid € 70 a camera doppia/tripla - € 85 per camera quadrupla.
- ✓ la tassa di soggiorno laddove applicata dal Comune; la stessa se prevista dovrà essere pagata al momento del check-in
- ✓ Trasporto – Extra.
- ✓ Tutto quanto non indicato alla voce "la quota comprende".

**DETTAGLIO SERVIZI /STRUTTURA E PROTOCOLLI SICUREZZA: [www.th-resorts.com](http://www.th-resorts.com)**